ROOM!
阿罗格・斯德里奇・安古洛
#3
铁板新王龙
标题:铁板新王龙
翻译:道口光吉

忍者神龟 变异时代

编剧
瑞安·帕罗特

绘制
文森佐·费德里奇

上色
劳尔·安古洛

填字
埃德·杜凯什尔

封面绘制
阿莱西奥·宗诺

普通变体封面绘制
阿莱西奥·宗诺
弗雷迪·伊·威廉姆斯二世
和上色 **安德鲁·达尔豪斯**
亚当·格勒汉姆
和上色 **梅根·黄**
克里斯·坎帕纳
和上色 **安德鲁·达尔豪斯**
斯蒂芬·伯恩
文森佐·里卡迪

截单期揭示变体封面绘制
克里斯·坎帕纳
和上色 **安德鲁·达尔豪斯**
弗雷迪·伊·威廉姆斯二世
和上色 **安德鲁·达尔豪斯**

无限量变体封面绘制
弗雷迪·伊·威廉姆斯二世
和上色 **安德鲁·达尔豪斯**

Boom出版社直订店铺独家限定
铅笔变体封面绘制
弗朗切斯科·托马塞利

ATComic漫画店独家限定封面绘制
弗雷迪·伊·威廉姆斯二世
和上色 **安德鲁·达尔豪斯**

设计
麦迪逊·戈耶特

编辑
大卫·马里奥特

总编辑
安迪·施密特

助理编辑
卡罗琳·巴特勒

执行编辑
提·富格纳

微博、BilBil、AcFun、暗杀汉化组、微信公众号、星暗诸星
本漫画仅免费分享供学习交流使用，本漫画为本组上传，
禁止二传到其他平台，禁止做成视频，特别是小红书！
如果您是出于**官方或出版社**考虑，请支持**正版**！
请勿倒卖！ 790565488

Special Thanks to **Ed Lane, Tayla Rae,** and **Lily Zahn**

nickelodeon

Special Thanks to **Amy Jarashow, Benjamin Harper, Jeff Whitman,** and **Micol Hiatt** for their invaluable assistance

BOOM! STUDIOS

Special Thanks to **Andy Khouri, Ellen Boener, Jake Thomas, Tommy Stella** and the team at **IDW.**

IDW COMICS AND ENTERTAINMENT

MIGHTY MORPHIN POWER RANGERS / TEENAGE MUTANT NINJA TURTLES #1, 1 and 2 December 2021. Published by IDW Publishing, a division of IDW Entertainment, Inc. 2765 Sandy College Road, Suite 205, Henderson, NV 89074. Mighty Morphin Power Rangers and Teenage Mutant Ninja Turtles are trademarks of Viacom International Inc. All Rights Reserved. Nickelodeon, Paramount Pictures and all related titles, logos and characters are trademarks of Viacom International Inc. Based on characters created by Peter Laird and Kevin Eastman. IDW and the IDW logo are trademarks of IDW Entertainment, Inc. Any resemblance to persons, institutions, or events, living or deceased, is purely coincidental. No portion of this publication may be reproduced, copied, or transmitted in any manner whatsoever without prior written permission, except in the case of brief quotations for reviews or critical articles. For information, write: IDW Publishing, 2765 Sandy College Road, Suite 205, Henderson, NV 89074.

好了,斯库洛…这回咱们完蛋了.
布克,你老是这么说.
而我几乎每次都说对了.
但说真的…忍者,外星人,邪恶战士?!?
现在哪个不想置我们于死地?
你不会在直播里说这些吧?
嗯,当然不会,我得保持英勇形象.
这里是实习记者法尔卡斯·布克梅耶,为您独家直播恐龙战队抗击外星人入侵的现场.
没有多少人敢如此冒险深入险境,但第六频道的观众理应亲眼见证真相.
如果您想犒赏我的英勇,以及我忠诚的搭档斯库洛…

…别忘了
报报点餐!
杰森,你的出拳很有章法,招招相连,环环相扣.你心中蕴藏着一股怒火.
你让我想起…年轻时的我.
想象一下如果有合适的导师引导,你会变得多么出色.
难道你觉得自己配吗?
一个依附变身网络的能量块命却仍然打不过一群青少年的落魄中年刺客?
该好好润色一下履历了,迦帕的大师.

曲妮,我刚才突然想到一件特别可怕的事情.
多尼,这事儿能不能等我们打完再说?
汤米不在这里…但施莱德还是能暗影变身成绿战士对吧?
咔嚓!
很不幸,是的.所以…
所以,如果他们能找到方法接入任何能源市或直接连接变身网络…
…是不是意味着我们战斗的同时—
他们会越来越强,我们则会越来越弱?
好吧,果然和我想得一样糟,真好.
不,实际状况要糟糕得多.

科技堡垒实验室.

所有人都在外面奋战,而你却躲在这儿鬼鬼祟祟.

泽德,你真正的目标到底是什么?

科技堡垒…还是…变异源?

格挡,突刺,周而复始.

真是毫无新意.

你还没回答我的问题.

你不配得到答案.

跟莱德当说你会是个值得一战的对手…

…可你既迂腐又缺乏变数.

不过是注定被淘汰的过时战士.

就像你的大师一样.

像我的大师一样。

……

哦很好。

其实这还有另一种说法—

老师将知识传授给他的学生

THUD

锤炼他们。

这叫作……传承。

WHACK

"这已经失控了…"

因为有时候，老方法才是最有效的。

…部署剩余的护卫无人机启动所有反制措施.

主管,它们数量太多了.

我不管,失去科技堡垒,我们就会失去整个世界.

指挥部侦测到一股能量激增.

他们无论派出多少怪物,我们都能应付.

不,长官…

"…他们认为这次情况不同."

Kashwood.com

传送完成,我们进来了.

启动撤离协议.

巴布,是A插槽接C端口旋转?还是B插槽接A端口?

等等,你是说他们刚才是在和我们说话?

施莱德大师,重力井已部署完毕.

科技堡垒即刻便可投入运行.

哼哼!
杰森,我曾经历过你所经历的.
渴望感受毁灭的力量,却为自己的真实动机感到羞耻.
加入我们,我会毫无偏见地指引你.
呼托…别让我在头盔里吐出来.
天赋异禀,却目光短浅.
很好,斯道克曼,准备好就动手…
哼哼哼
该死.
全体卧倒!找掩护!!!
不.
现在你是想继续与我战斗,还是高开去救几条无足轻重的性命?

"更强不过所有。"

全体向我冲锋！

李奥,我们需要支援！

稍等。

兄弟,你必须立刻从那里撤离。

你不可能永远逃避。

李奥,能听到吗？

多尼,这东西钻入地下的话我们能追踪它的轨迹吗？

可以,可是…

“...他们回到一个
方向去了。”
全球的战士们，立即脱离战斗，返回月宫。
我们要的东西已到手。
可是施莱德大师，那些乌龟和战士正在清逃，我们应当乘胜追击，直到——
我们当然会。
“但我要的是让他们彻底无处可逃。”

可怜的奥德星人,你把科技堡垒弄丢了吧?

是的,但我希望你们能为下一步行动提供一些线索.

为什么克朗和我要去帮助一个曾囚禁我们的人?很睁睁看看你的世界化为灰烬岂不更痛快?

或许是为了阻止威莫德和卡得丽士在你们失败的地方取得成功?

哎呀呀!

这是在迎合我们的虚荣心?

真是高明啊,可惜我没手不然肯定为你鼓鼓掌.

没错.

科技堡垒是击败你们佐德的关键.

它确实蕴含力量,但眼下这根本不是你最该担心的.

他们可不满足于简单地击败你们,而是要让你们受尽折磨.

你们,以及所有你们在乎的人.

这么说没有任何人员伤亡?

万幸没有.我们及时救出了莫雷丝和她的人.

但这算不上胜利.施莱德故意留活口,就是逼我们救援,他好趁机脱身.

他们想用这次失利震撼我们，逼我们在恐惧中仓促行动。

他们想让我们自乱阵脚，做出明知是错误的选择。

四合一山师傅，我们刚到手就收到四位英雄的空白卡片。

"他们正在追杀我们的朋友。

"他们企图伤害我们，孤立我们。

"想要摧毁我们的意志。

"这不仅是对地球的进攻，更是针对所有我们珍视之人的袭击。

"所以我思考在，无论我们此刻心中有多悲痛，也要设法将这些情绪暂且搁置……

"…然后并肩作战."

你刚说完团队合作的大道理,转头就让我留守.

你没发现这里的讽刺之处吗?

李奥纳多,你就真以为我不信任你…但事实恰恰相反.

斯巴林特大师,适时,比利在太空中的一处未知区域侦测到能量波动.

查阅资料后,我确信那个地点正是…日光神殿.

传说那里藏有能在至暗时刻拯救我们的武器,因此我派汤米前往调查.

我希望你能同行.

佐藤,我—

斯巴林特大师,总在最危急的时候依靠你.

请允许我也一样.

"因为我不知道你们即将面对的是什么,你们可能需要随时迅速撤离."

比利知道你开走他的甲壳车吗?

回去记得提醒我告诉他.

X空间.

怎么偏偏轮到我们来沙暴星球?

这是随机分配的,扎克.

是的…这随机分配可真够坑人.

这还算好的呢,我见过更糟的.

多尼,他们在哪儿?

不清楚.

这是爱普尔最后发来的坐标.

我们一到达,我就立刻发出了求救信号—

哈哈,蠢货!他们来不及—

SH-KOW SH-KOW

抱歉来晚了,多尼…

…但x空间地域辽阔,能驻守的战士实在有限.
你们倒贴心,还特意多带了些反派过来.
中级子星人正好需要换换口味,不用整天追捕克朗的残余势力.
那只是你个人的想法,守门员.
嗯多尼!麦奇该不会也来了吧?

看来你非得让所有反派都变成战士才满意，是吧？

怎么，之前的日子过得太轻松了？

这周可真难熬，凯西。

连你们都需要找我们支援，地球的情况肯定很糟。

从一到十的糟糕程度来打分的话…

咔嚓嚓！

…我看起码得打…十四分。

我们真的要回地球了？耶呐！

只要能离开这鬼地方，什么理由都行。

凯拉，你议论的可是我们的家。

扎克，那地方可真是太可爱了。

未知之地。

真不敢相信…村庄,神殿,全毁了。

我们上次来的时候,这里一切都好得多。

看来我们错过了一场恶战。

真可惜。

这个地方给我的感觉太熟悉了。

像在一场超级棒的梦里见过。

也可能是噩梦。

比利,我觉得不太对劲…

…检测到什么了吗?

没有,不过我也不确定这设备是检测信波还是能量波的。

这可能需要一

你们,伙计们…

听到隆隆声了吗?有东西正过来。

目标已锁定，
大师定会满意。

真香真香，
给我给我。

战争兔子
露出尖牙，为
终于等到复仇
机会而笑。

捕血器，
摧毁！

捕血器？真假的？
我们又不是老鼠？
为什么叫这名？

我觉得它们
拓宽了目标范围，
老兄。

比利，你最好
快点让那东西
运转起来…

"…否则我们就真的
需要搬救兵了。"

你是在担心…这里的空气？

我…我很抱歉，施莱德大师。

只是一想到，我和太空真空之间只有一层魔法，这实在令人—

没有脚帮，你什么都不是。

为我效命之人，性命都如草芥。

但我已站在永恒的边缘，绝不会让你的恐惧阻碍我。

既然你渴求力量，我便赐予你力量。

十二小时内完成改造，否则呼吸将是你最不需要担心的事。

THUD

我能感知到他们在行动，小绿精。

看来你终于决定离开你的—

变异源的效果，怎么回事？

我警告过你—

我的身心皆已蜕变，现在我能洞悉万物。

受与网络在我眼前展开，而且…

"...绝不容他们触及白光"

你以前开过这车,对吧?

当然没有,但我开过机器恐龙.

一般车能开多快开?

VROOOOM

瞧?我偶尔也会被自己惊艳到.

显而易见.

阿尔法,我们已抵达坐标点,可是…

SCREEECH

阿尔法?

果然不可能这么顺利.

既然只能靠我们自己,你知道白光是什么模样吗?

知道,就像…一束光,亮亮闪闪的.

但不属于你们.

嗯.
幽灵虎.

生原可没
想过会遇上
幽灵虎.

汤米·奥利弗.
李奥纳多.

此处不是你们
该来之地.你们
不受欢迎.

…这真相我早已知晓.
多亏我的蜕变,我能如此清晰地预见未来.
这座神殿即将崩塌,佐藤和你们所有的朋友都会死去.
尽管你们曾立下无数丰功伟绩,但宇宙只会记住你们的世界是第一个沦陷的.
未完
待续…

忍者神龟漫画之填不完的坑

[2025年漫画第92更]

※[IDW宇宙]※

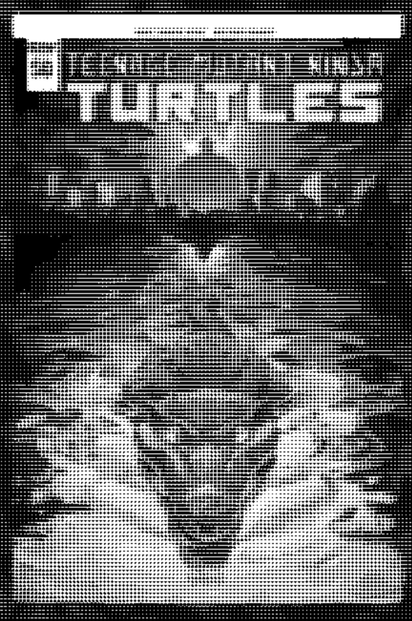

[忍者神龟v5：主线刊]
第56期

[忍者神龟v5：闭环命运]
第2期

[忍者神龟v5：资料手册]
第2期

[忍者神龟v6：主线刊]
第13期

[忍者神龟v6：施莱德]
第3期

[忍者神龟v6：凯西·琼斯]
第2期

[忍者神龟v6：战斗集结赛]
2025年12月上市

※[动画衍生]※

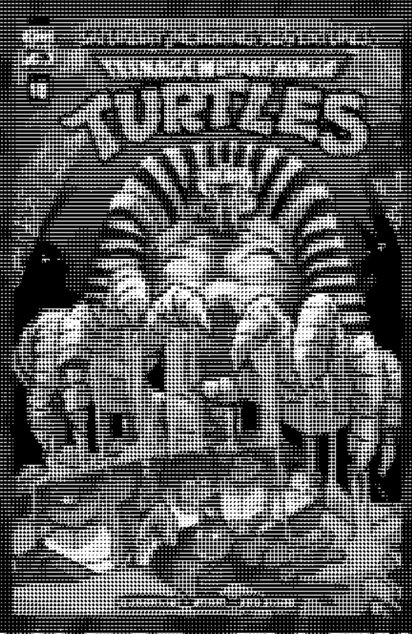

[忍者神龟87：周六冒险v2]
第18期

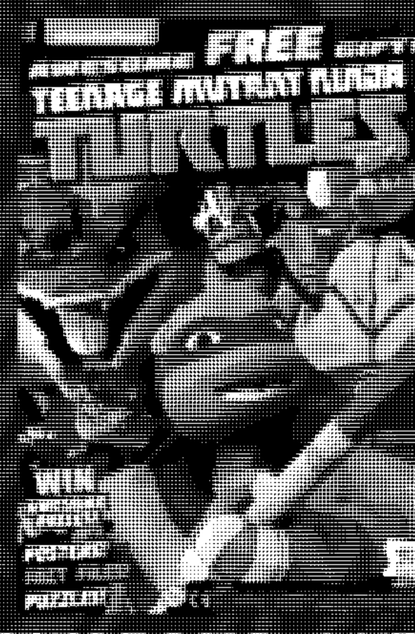

[忍者神龟2012：UK漫画]
第54期

[忍者神龟2024：传奇]
第2期

[忍者神龟2024：UK漫画]
第2期

※[其他独立版本]※

[40周年漫画庆典]
精装增订版新增故事

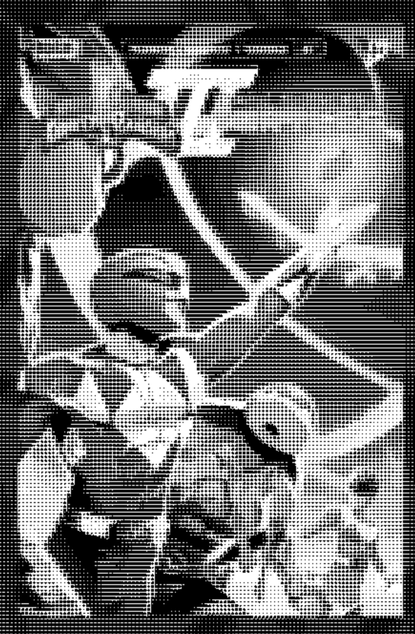

[恐龙战队/忍者神龟v3]
第4期

[忍者神龟×剑师拉]
第2期

我们在这里！

（掐指一算还挺多的）

【星火汉化组-无动为大】
微博

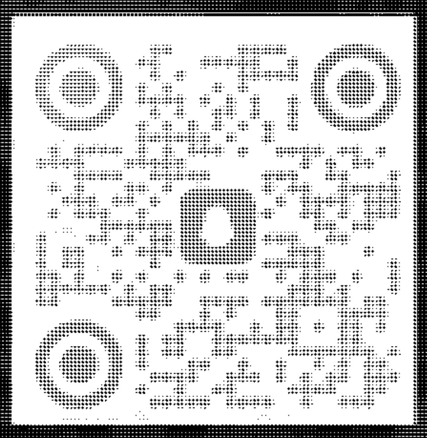

【星火汉化组漫迷交流群】
QQ群

【暗杀汉化组】
微博

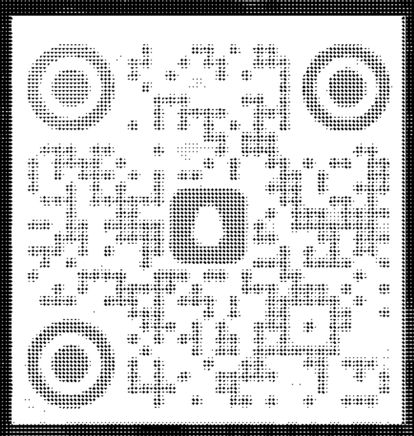

【龟料池塘】
暗杀汉化组漫画交流QQ群

【暗杀汉化组】
Bilibili

【暗杀汉化组】
AcFun

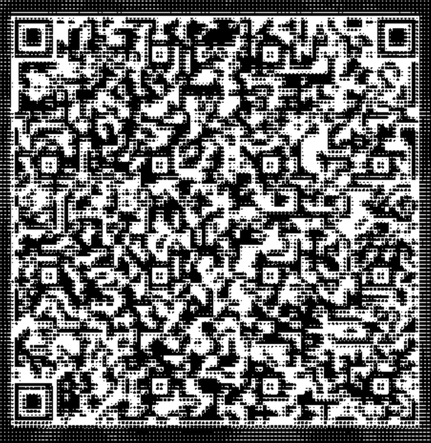

【龟龟站6】
暗杀汉化组百度网盘群

【星暗译盟】
微信公众号

关于永久停止分享高清汉化的公告

自2017年成立以来，汉化组已走过八载春秋。近年来，我们不断发现大量汉化漫画电子版遭遇打包和盗印，并被不良商家高价销售。这些商家无法通过正常途径联系下架，只能通过无用举报。同时，我们注意到部分汉化漫画被直接挪用或抄袭用于制作讲解漫画。自那时起，我们开始联系各个侵权上传者，要求删除或授权使用，但仍有部分人士置之不理、拒绝合作，甚至出言不逊。

2022年6月25日，B站的讲漫人***【搬砖的磐石】（UID：33907247）***未经许可使用《忍者神龟v5》汉化页面发布讲漫，评论区联系后未给予任何回复。

2023年6月23日及2023年7月4日，B站的讲漫人***【拉斐尔的弟弟】（UID：359423108）***抄袭《忍者神龟：最后的浪人-失落岁月》和《忍者神龟v1》的译稿发布讲解漫画，我们联系后最初遭到拒绝删除，并与其粉丝辱骂汉化组。随后在遭挂后虽删除了相关视频，却另发视频扬言要举报汉化组。最终，在与其合作的大UP主联系后，他删除了挑衅视频并宣称不再发布视频，但至今未向我们道歉。

2024年2月23日及2024年3月1日，B站的讲漫人***【千夏悠宇】（UID：98783918）***未经许可使用《蝙蝠侠/忍者神龟v2-v3》汉化页面进行讲解漫画，因其关闭评论区，转发联系后未给予任何回复，并将汉化组拉黑。

2024年11月13日，原小红书旧账号（已炸号）***【木叶隐村精英忍者】（ID：7539890900）***，B站旧账号***【木叶隐村精英忍者】（UID：1374206253）***，未经许可连续搬运《忍者神龟v1》漫画全页面。尽管组员进行了劝阻，该用户却对组员账号进行了删评和拉黑处理，并继续肆无忌惮地搬运。在多次举报后，该用户自行删除了盗搬的漫画。2025年5月25日，现小红书新账号更名为***【漫画博主】（ID：95322724351）***，现B站新账号更名为***【陈年老番】（UID3546879281334612）***，近期用新号关注汉化组B站账号并发表评论，且在小红书继续盗搬漫画。

截至目前，淘宝、拼多多、闲鱼、微店等上打包售卖电子版漫画的商家日益增多。本组和星火汉化组也有大量漫画被直接印刷成册，在各大电商平台高价销售，甚至在群聊中进行众筹印刷。在已有UP主授权译稿的情况下，仍有人盗用和随意讲解漫画；在明确告知不允许私自转载的情况下，仍有人以购买、下载或装作有授权进行胡搅蛮缠。为了保护自身权益，我们不得不采取以下措施：

1、自2023年6月1日起，所有更新的漫画将停止高清分享。所有页面将压缩至原图的四分之一，大小控制在400k左右，并实行内页水印，根据情况对透明度和部分或全部页面进行调整。

2、自2023年7月5日起，本组自购自扫的绘本和小说等，将不再公开发布，仅供友人内部交流。同时，与星火汉化组共同进行的原著补完项目所涉及的v2支线和部分的v4项目，以及往期旧漫画修订，也将不再公开发布，仅供友人内部交流使用。

3、自2021年3月3日起，因讲解漫画事件（涉事者一人已修改视频并道歉）实行的永久停止生肉分享将继续执行。

4、鉴于两个汉化组成员数量有限，且漫画数量众多，我们无法进行视频产出。若有UP主希望推出科普或讲解漫画，两个组均可提供全面协助。

5、由于近年来盗用和盗印事件日益猖獗，汉化组的成员在学业、工作和生活上也愈加繁忙，汉化组的产能预计将有所下降。

2025年5月27日更新